

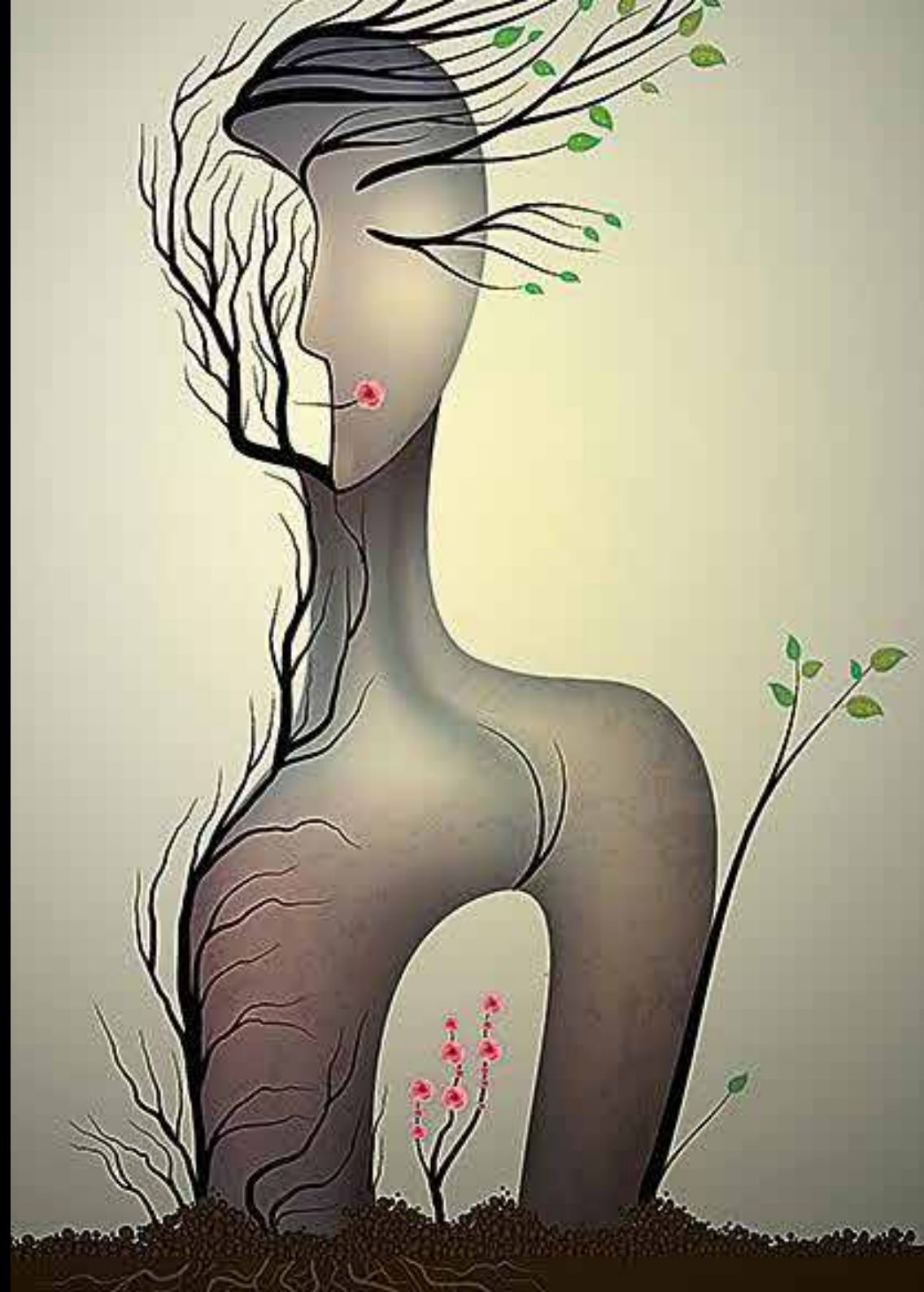

**DIPLOMADO EN  
FUNDAMENTOS  
EPISTEMOLÓGICOS,  
FILOSÓFICOS Y  
TEORÍA DEL  
CONOCIMIENTO**



## DESCRIPCIÓN DEL DIPLOMADO

El diplomado constituye una reflexión sobre la naturaleza del conocimiento humano en sus diversas formas, abordando las diversas teorías que existen acerca de su objeto, su metodología y sus características principales. Se discute la diferencia entre el discurso científico y el que no lo es (el problema de la demarcación), la naturaleza de las teorías científicas y las hipótesis que las constituyen, el problema de la explicación en las diversas ciencias, sociales y naturales, el concepto de evidencia, las diversas formas de justificación, las diversas concepciones acerca de la verdad, el concepto de paradigma y comunidad científica. El curso también aborda el problema del cambio conceptual y el progreso científico. El curso culmina con una reflexión sobre la ética de la creencia y del conocimiento.

## RAZONES PARA CURSAR EL DIPLOMADO

El estudio profundo del conocimiento humano es el campo de trabajo de la filosofía del conocimiento. En este diplomado podrás adquirir los conocimientos necesarios para reconocer los diferentes tipos de conocimiento, sus interacciones y sus complementariedades. Un paso cualitativo que permitirá al alumno de este diplomado desarrollar su capacidad para realizar una valoración crítica de calidad en el entorno contemporáneo de este tipo de filosofía y epistemología. Un completo compendio de conocimientos y desarrollos que te impulsarán hasta los más elevados estándares de capacitación profesional, con la competitividad de un experto en este campo de trabajo. Pero, además, con este curso conseguirás aprender con los sistemas más eficaces para el estudio de esta materia.

## OBJETIVOS DEL DIPLOMADO

- Reflexionar de un modo crítico sobre las distintas formas de conocer y sobre las áreas del conocimiento.
- Adquirir un método filosófico riguroso, conformado por el orden en el pensamiento y la capacidad de diálogo y, ejercitándose en el mismo.
- Realizar un análisis crítico sobre las orientaciones epistemológicas fundamentales
- Exponer de manera sistemática los principales problemas filosóficos referentes al conocimiento humano y su valor de verdad.

# CORPUS ACADÉMICO



## **Dr. Juan Wilfredo Choque Medrano**

Es Licenciado en Teología de la Universidad Peruana Unión, Licenciado en Educación de la Universidad Católica Boliviana, Magister en Administración educativa de la Southern Adventist University, Doctor en Ciencias de la Educación egresado de la Universidad Mayor, Real y Pontificia San Francisco Xavier de Chuquisaca. Ha publicado libros como: Manual de estilo para la presentación de trabajos académicos, Epistemología y Metodología de la investigación científica.



## **Dr. Boris Inti Chamani Velasco**

Licenciado en filosofía, Universidad Mayor de San Andrés – Bolivia. Obtuvo una especialidad en Sociología Política, FLACSO – Ecuador. Es Doctor en filosofía, egresado de la Universität Tübingen, Alemania, Docente de licenciatura, maestría y doctorado en la Universidad Mayor de San Andrés – Bolivia y tiene una especialidad en relación a la pedagogía: Métodos de investigación cualitativa, perfil y evaluación de tesis.



## **PHD. MAGDA CEJAS MARTÍNEZ**

Licenciada en Organización y Dirección de Empresas otorgado por la Universidad de Barcelona-España. Posee el título de PhD en Ciencias Empresariales otorgado por la Universidad de Barcelona España. Autora de libros en el área de Metodología, Formación Profesional y Talento Humano. Es autora de diversos artículos científicos en el área de su especialidad. Posee un espacio literario en la Prensa La Gaceta (Latacunga) donde expresa artículos de opinión. Actualmente es docente investigadora de la Universidad de las Fuerzas Armadas

# MÓDULOS

## MÓDULO I.

- Historia de la ciencia.
- La producción de conocimientos a lo largo de la historia humana y principales hitos determinantes de la misma.
- Desafío cultural contemporáneo: relativismo y desconfianza ante la capacidad humana de conocer la verdad
- Naturaleza de la filosofía del conocimiento y planteamiento del problema crítico
- La cuestión del método en epistemología
- Lugar de la epistemología en el saber filosófico
- Epistemología filosófica y ciencias

## MÓDULO II.

- ¿Qué es la epistemología?
- Definición y alcances del término.
- El conocimiento humano: posibilidad y hecho; alcances y límites
- La apertura fundamental del hombre al ser en el conocimiento. Primeros principios
- Valor objetivo, dinámica intencional, estructura relacional y carácter inmediato del conocimiento humano
- Dimensión interpersonal del conocimiento humano
- Dinamismo del conocimiento humano
- Objetivación del conocimiento en el lenguaje

## MÓDULO III.

- Planteamiento: experiencia del conocimiento intelectual e interrogantes teóricos
- Posiciones históricas
- Naturaleza del conocimiento racional
- Valor de verdad del conocimiento racional. Alcances y límites
- El proceso del conocimiento intelectual

## MÓDULO IV.

- El concepto Kuhniano de “paradigma”
- El empirismo lógico desde posiciones relativistas
- El relativismo de Feyerabend y el de la escuela de Edimburgo
- La Escuela de Frankfurt y la epistemología evolucionista

NOMBRE DEL MÓDULO	CLASES	FECHA	PROFESOR
<b>Módulo I: HISTORIA DE LA CIENCIA</b> <b>LUNES</b>	<b>Clase I</b> <b>Clase II</b> <b>Clase III</b> <b>Clase IV</b>	<b>8/11/2021</b> <b>15/11/2021</b> <b>22/11/2021</b> <b>29/11/2021</b>	<b>DR. WILFREDO CHOQUE</b> <b>MEDRANO</b>
<b>MÓDULO II:</b> <b>¿QUÉ ES LA EPISTEMOLOGÍA?</b> <b>LUNES</b>	<b>Clase I</b> <b>Clase II</b> <b>Clase III</b> <b>Clase IV</b>	<b>6/12/2021</b> <b>13/12/2021</b> <b>3/1/2022</b> <b>10/1/2022</b>	<b>PHD. MAGDA CEJAS</b>
<b>MÓDULO III: / LUNES</b>	<b>Clase I</b> <b>Clase II</b> <b>Clase III</b> <b>Clase IV</b>	<b>7/1/2022</b> <b>24/1/2022</b> <b>31/1/2022</b> <b>7/2/2022</b>	<b>PDH. BORIS CHAMANI</b>
<b>MÓDULO IV: / LUNES</b>	<b>Clase I</b> <b>Clase II</b> <b>Clase III</b> <b>Clase IV</b>	<b>14/2/2022</b> <b>21/2/2022</b> <b>28/2/2022</b> <b>7/3/2022</b>	<b>PHD. BORIS CHAMANI</b>

## A QUIÉN VA DIRIGIDO

Docentes investigadores de todas las áreas de los conocimientos.  
Filósofos, pensadores

## CERTIFICACIÓN

Se entregarán Certificados de asistencia o aprobación de curso, conforme realización de evaluación final. El certificado es otorgado por el Centro de Investigación y Desarrollo (CIDE). La certificación para quienes no tengan grado académico, será de asistencia, quedando excluidos del requisito de presentación de trabajo final.

**TIEMPO TOTAL DE ESTUDIO**  
**4 meses**

**FECHA DE INICIO**  
**01 de noviembre**

**INVERSIÓN:**  
**\$300**

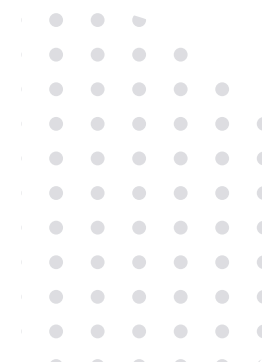

# MODALIDAD DE SELECCIÓN Y ADMISIÓN

Para ser admitido en los cursos de Diplomado propuestos, el aspirante debe presentar:

- Fotocopia del Título Académico y carnet de identidad.
- Currículum Vitae.
- Boleta original de depósito bancario a la cuenta de la Institución.

La preselección de los postulantes se efectuará con base en el análisis de los documentos presentados. Se dará especial preferencia a los docentes en ejercicio de la Institución. Los candidatos serán informados sobre los resultados de la selección en forma escrita, la que deberán retirar en fecha a convenir. A los postulantes seleccionados se les hará llegar la información necesaria para efectuar la matriculación.



[www.cidecuador.org](http://www.cidecuador.org)

Contacto: +593 96 145 3540  
[contabilidad@cetbolivia.org](mailto:contabilidad@cetbolivia.org)