



UNIVERSIDAD
CATÓLICA DE CUENCA
COMUNIDAD EDUCATIVA AL SERVICIO DEL PUEBLO



Centro de Investigación
y Desarrollo Ecuador



PRIMER

CONGRESO INTERNACIONAL MEDICINA

Azogues - Ecuador

**“PREVALENCIA DE NO ADHERENCIA AL
TRATAMIENTO FARMACOLÓGICO EN LOS
PACIENTES CON DIABETES MELLITUS TIPO
2, FUNDACIÓN DONUM, CUENCA, 2015”**

PONENTES:

**Mg. TERESA MARIA ALVARADO ESPINOZA
MD. ESTEFANIA ALEXANDRA GUAMAN ESPINOZA
MD. MARCIA XIMENA ARÉVALO LLIVISACA**

INTRODUCCIÓN

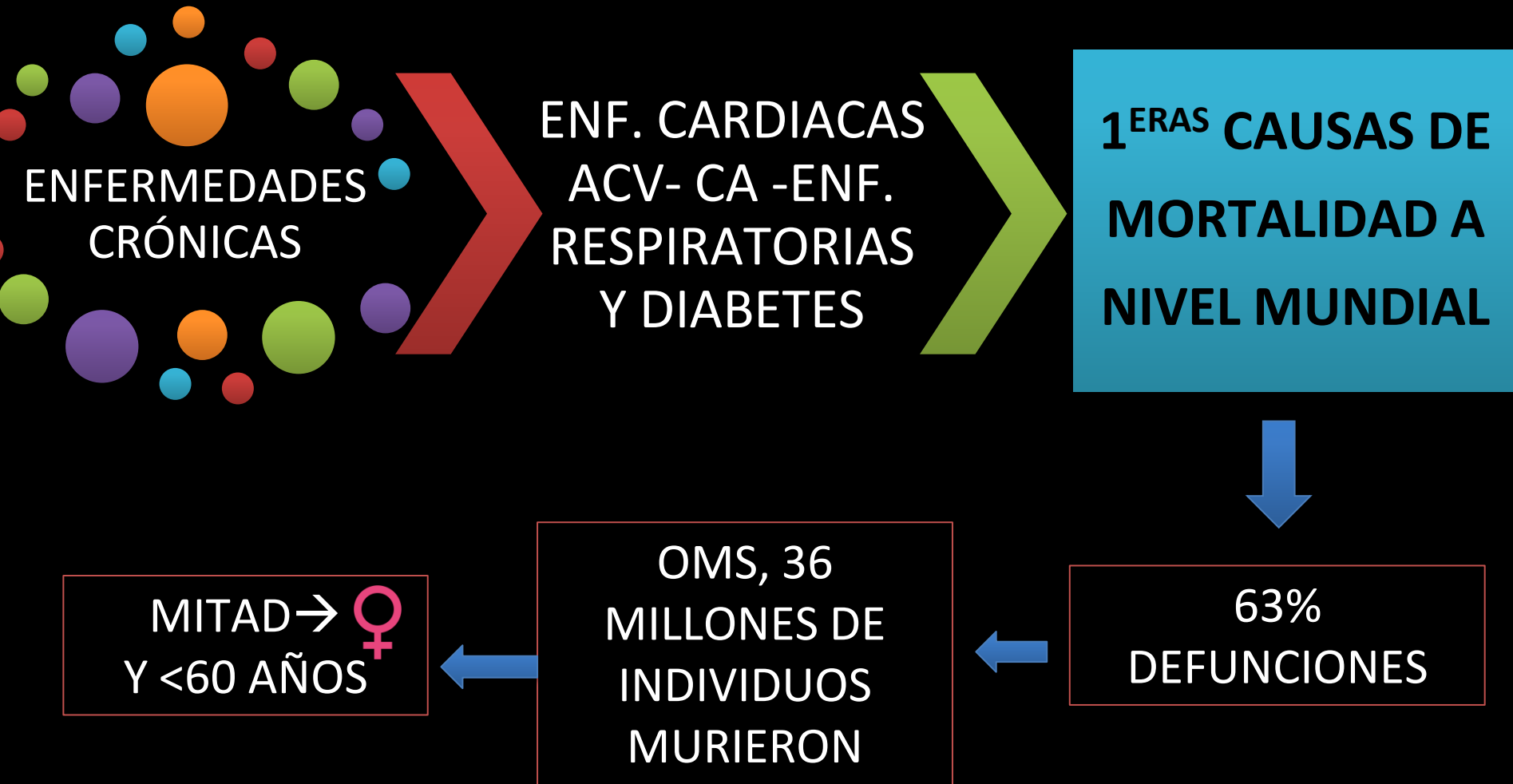

DM2 → PROBLEMA DE SALUD PÚBLICA

Ecuador la prevalencia, en el 2013, fue del 7,4 %

Establecer un
PLAN
TERAPÉUTICO

Eficacia del tratamiento
prescrito

Grado de cumplimiento
del paciente



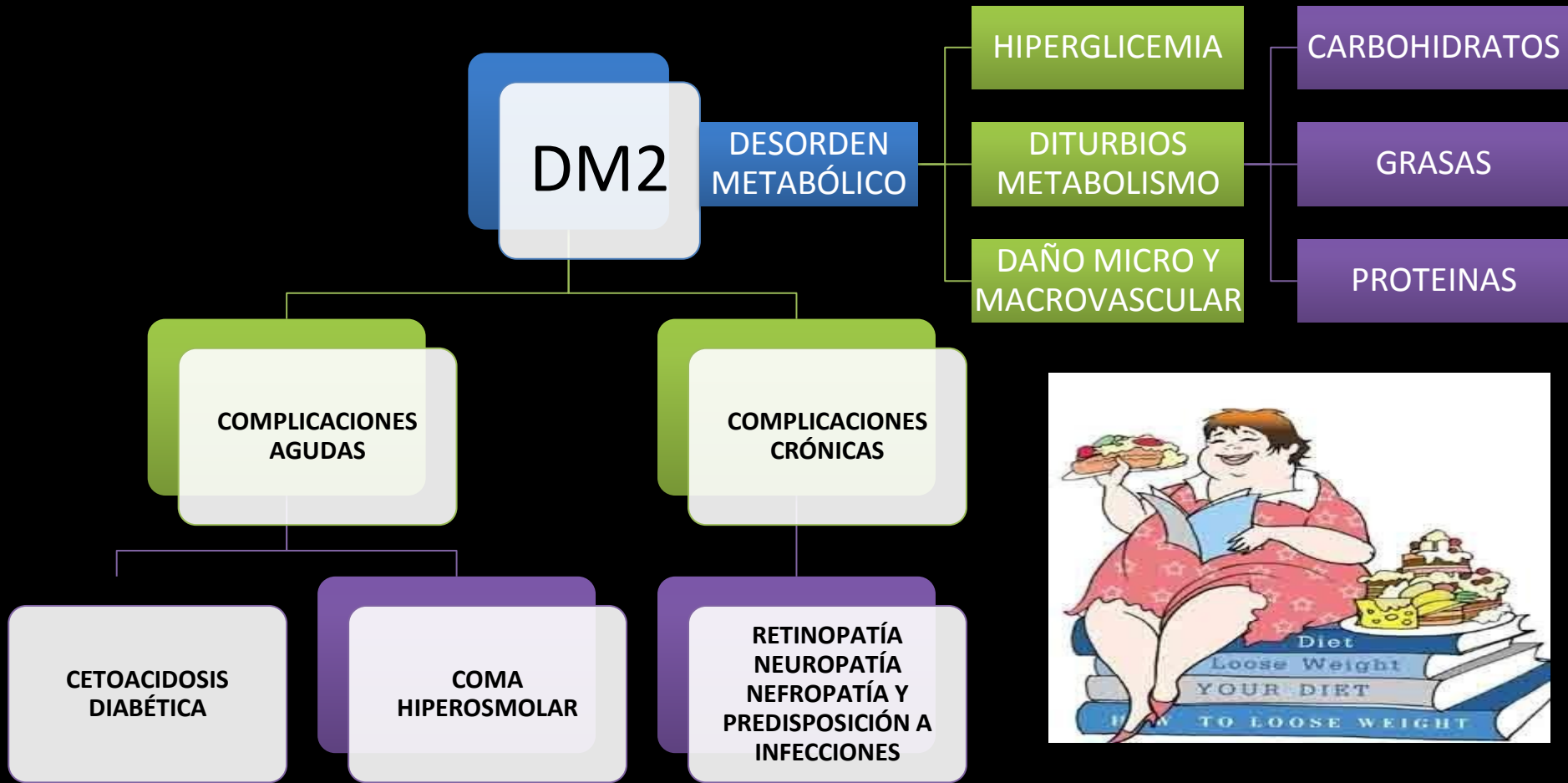

Relacionadas con la NO ADHERENCIA AL TRATAMIENTO FARMACOLÓGICO → PROBLEMA DE SALUD PUBLICA → afecta al individuo, la familia, la comunidad y al sistema de salud.

IMPORTANCIA DEL PROBLEMA

Según Figueroa, la prevalencia de no adherencia al tratamiento farmacológico en mujeres fue del 68 % y en hombres del 62 %, mientras que para Bertoldo et al, la no adherencia fue superior en mujeres (54,8 %) que en hombres (45,2 %).

La no adherencia al tratamiento farmacológico es multifactorial; depende de la voluntad, características personales del individuo, del tratamiento, pacientes con DM2, el ambiente familiar-social y del trato del profesional de salud

Se eligió a la Fundación Donum, por disponer de un número importante de diabéticos de la ciudad de Cuenca

MÉTODOS PARA MEDIR LA NO ADHERENCIA AL TRATAMIENTO FARMACOLÓGICO

Instrumentos DIRECTOS
E INDIRECTOS

Test de Morisky-Green
(M. INDIRECTO)

Valora el cumplimiento
terapéutico de
diferentes patologías
crónicas

Sensibilidad (64 %)
Especificidad (79 %) Alto
valor predictivo positivo

Persona manifiesta que
no sigue una
determinada pauta, es
altamente probable que
sea cierto

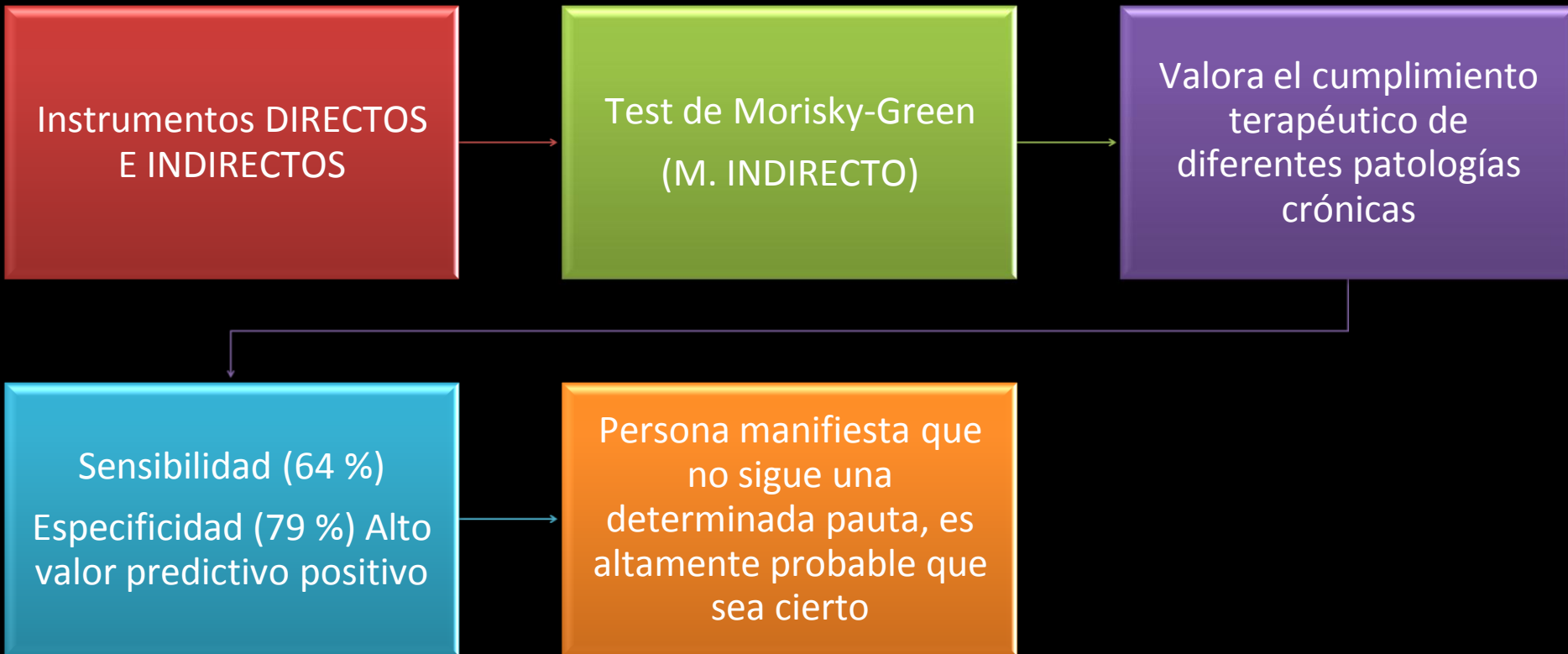

METODOLOGIA

Estudio descriptivo

Población=Pacientes diagnosticados de DM2, Fundación Donum

Criterios de inclusión y exclusión

**95 % de confianza
70 % de prevalencia de no adherencia.
5 % error diferencia.**

VARIABLES
Adherencia al tratamiento médico en pacientes con DM 2
Evolución de la enfermedad
Tratamiento farmacológico orientado al control de la Diabetes

RESULTADOS

Distribución del grupo de estudio según, tiempo de evolución de la enfermedad y tipo de tratamiento, Fundación Donum, 2015

EVOLUCION DE LA ENFERMEDAD

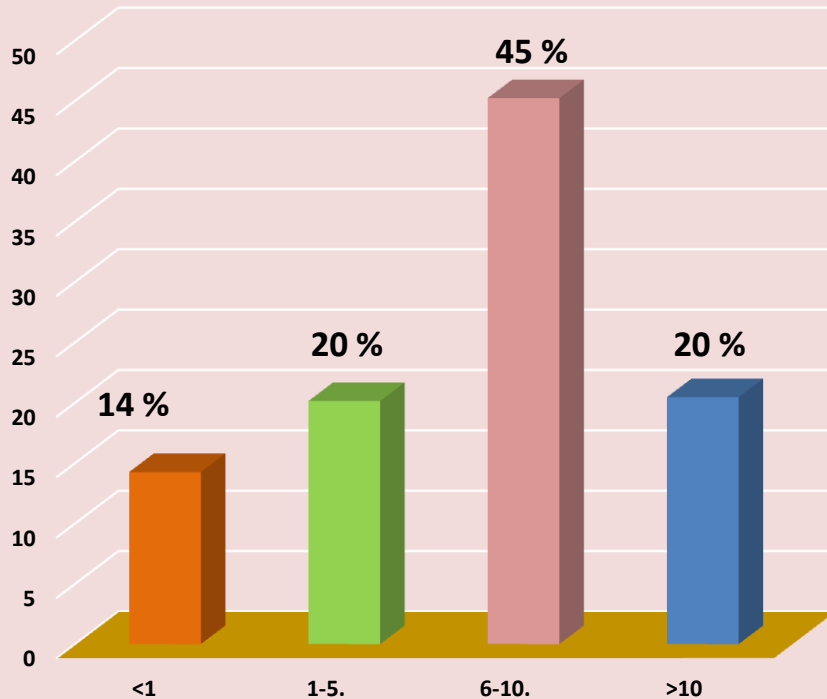

TIPO DE TRATAMIENTO

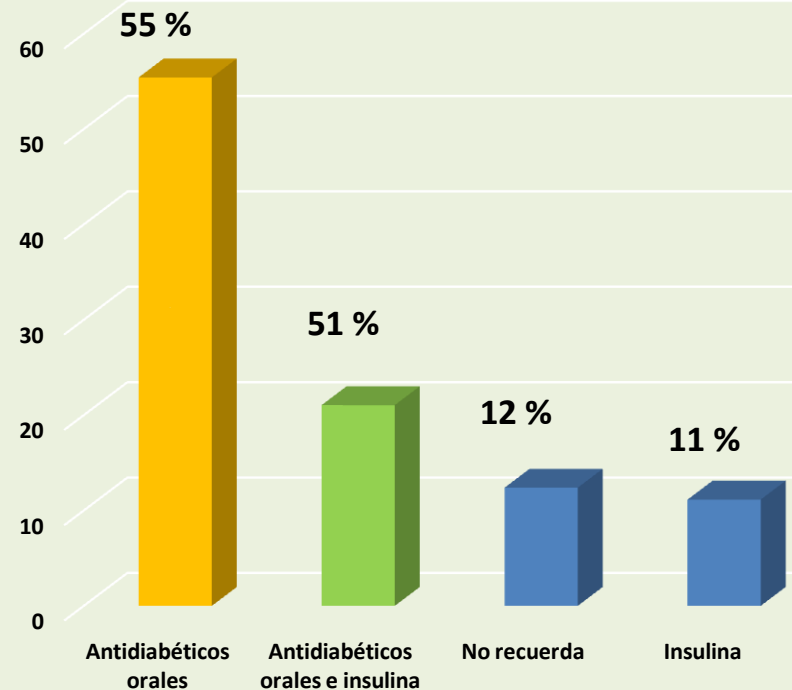

Prevalencia de la no adherencia al tratamiento farmacológico según grupo etario, Fundación Donum, 2015

ADHERENCIA T.F.

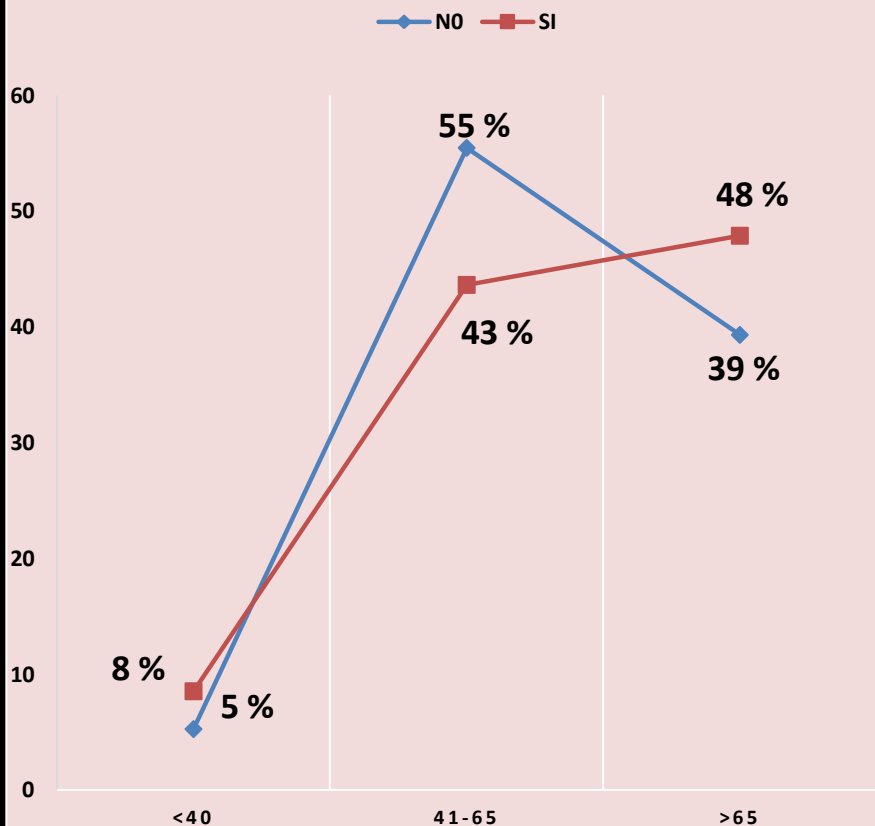

ADHERENCIA T.F.

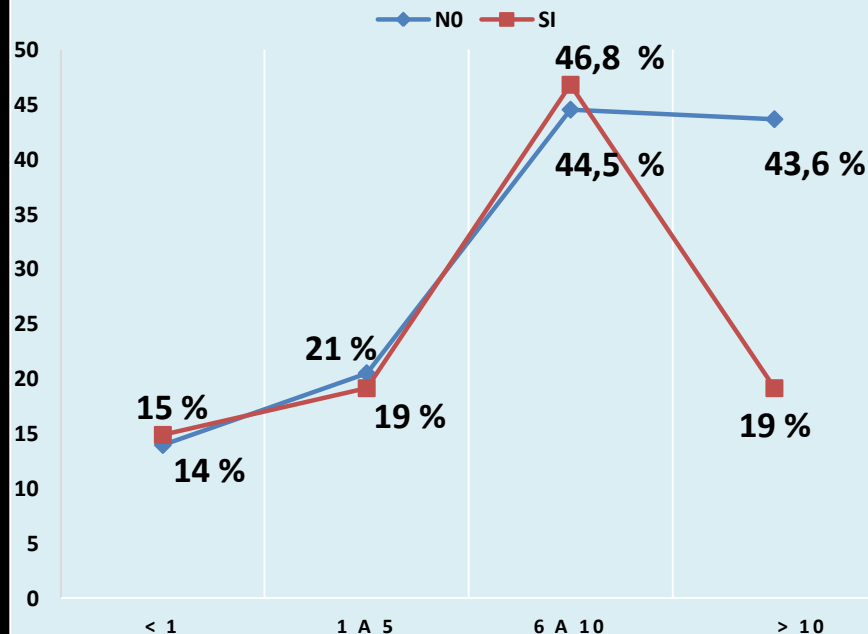

Prevalencia de la no adherencia al tratamiento farmacológico, según tiempo de diagnóstico, Fundación Donum, 2015

DISCUSION

1

La prevalencia de no adherencia al tratamiento farmacológico en el presente estudio fue del 70,89 %.

2

Según Figueroa et al, la no adherencia al tratamiento farmacológico en mujeres fue del 68 %, en hombres fue casi el doble (62 %) con respecto a los pacientes de la Fundación Donum (34,50 %).

3

Segura et al, manifestó que la no adherencia terapéutica se comportó con valores del 62 %, muy similar en ambos sexos 27 % y 25 % para el masculino y el femenino respectivamente.

CONCLUSIONES



La edad varió entre 20-95 años y la mediana fue de 61 años. Predominó el sexo femenino con el 65,64 % y en cuanto a la residencia, el área urbana, con el 62,23 %, el 47,99 % trabajó en tareas domésticas. La mediana del nivel de instrucción fue de 6 años y la de tiempo de evolución de la diabetes, fue de 10 años. El 55,42 % utilizó antidiabéticos orales.



La prevalencia puntual de no adherencia al tratamiento farmacológico fue del 70,89 %; en menores de 40 años, el 5,24 %, entre 41-65 años, el 55,46 %, en mayores de 65 años, el 39,30 %; en las mujeres, el 65,50 % y en los hombres el 34,50 %.

GRACIAS
POR
SU *ATENCIÓN*

