

# **INFLUENCIA DE LA EMPLEABILIDAD DE LOS EGRESADOS DE LAS INSTITUCIONES DE EDUCACIÓN SUPERIOR EN EL ECUADOR EN BASE A LAS COMPETENCIAS.**

**ING. CYNTHIA LEGARDA ARREAGA, MTF.  
CPA. JAHAIRA BUÑAY CANTOS, MCA.  
ING. GRACE TELLO CAICEDO, MAE.**

**DOCENTES UNIVERSIDAD DE GUAYAQUIL**

# INTRODUCCIÓN AL PROBLEMA

Profesionales  
postulantes

No tienen  
conocimientos  
solicitados

Si Título  
Universitario

# INTRODUCCIÓN AL PROBLEMA



Empleabilidad

Posibilidad de ubicar empleos y permanecer empleado

Que responda a un espectro sólido y amplio de contenidos básicos útiles

# IMPORTANCIA DEL PROBLEMA



Bases de un sistema permanente de seguimiento de graduados



Diferenciación de lo que es un egresado y un graduado



Selección de los graduados en base de sus competencias



Los graduados que no disponen de estas capacidades tropiezan a menudo con dificultades al hacer la transición desde la universidad hacia el mercado laboral

# IMPORTANCIA DEL PROBLEMA

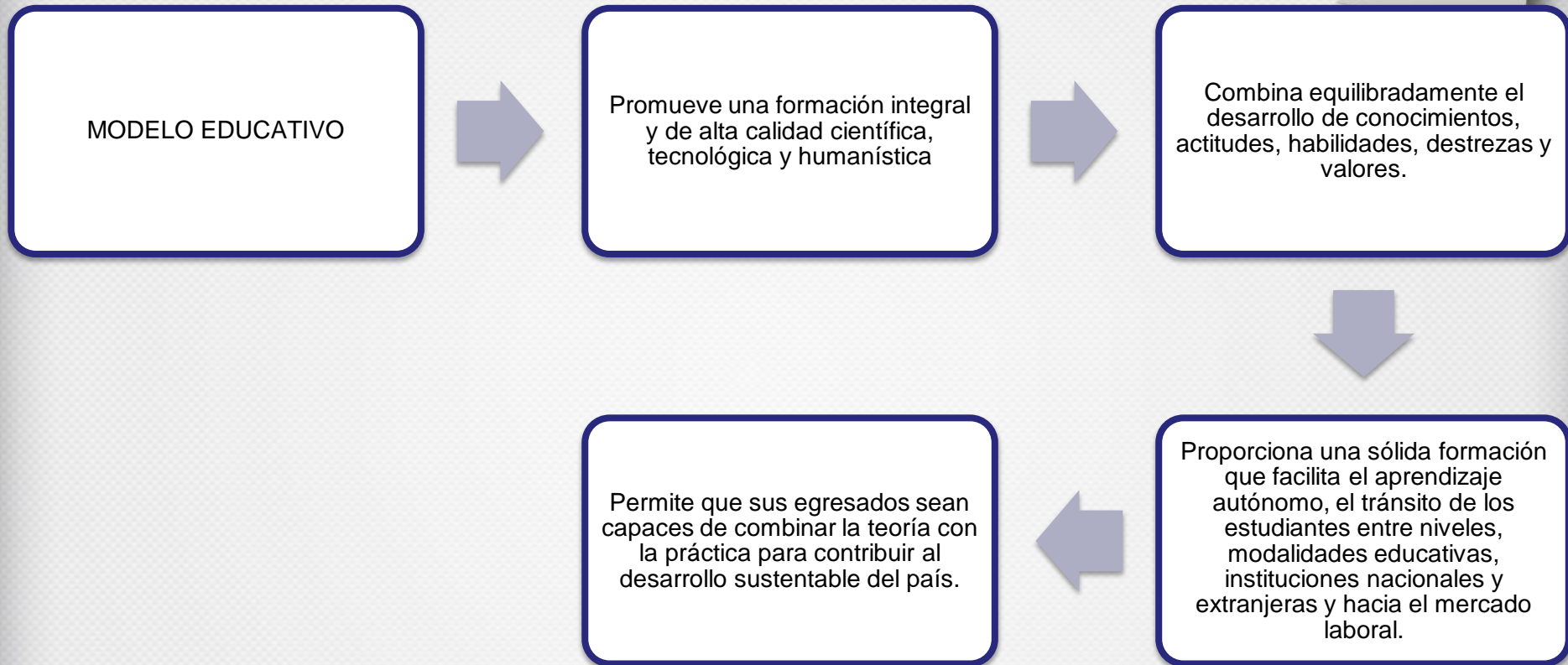

# IMPORTANCIA DEL PROBLEMA

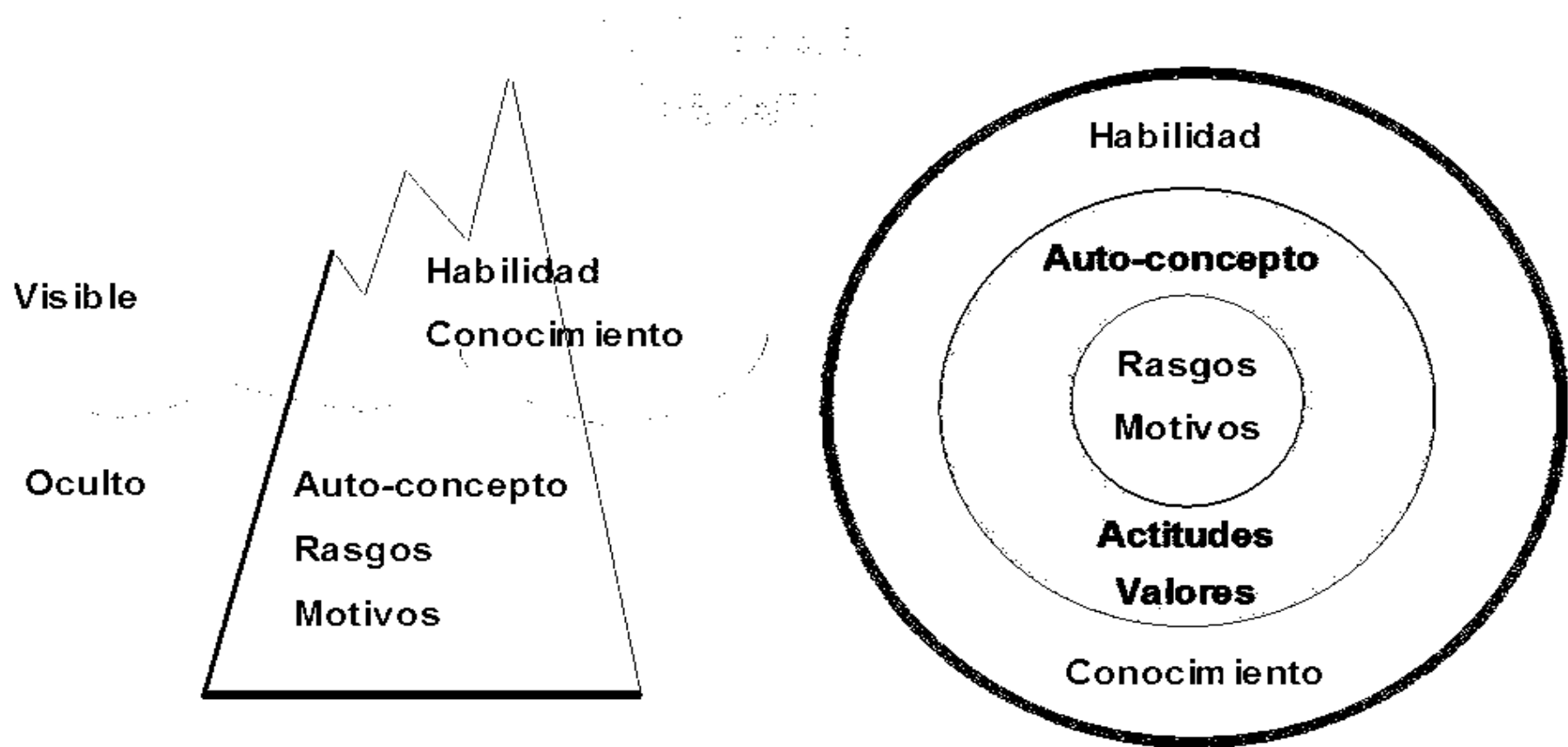

# METODOLOGÍA

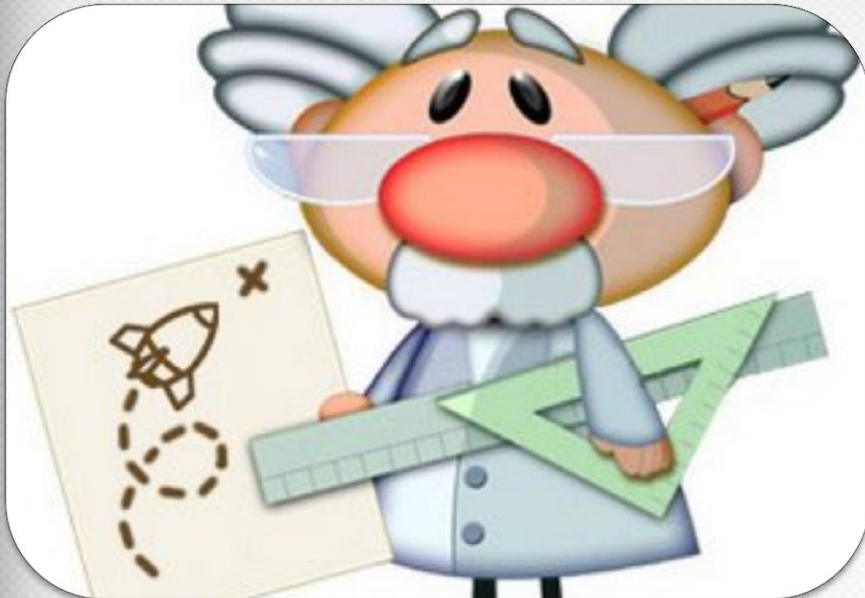

Deductivo



Analítico

# CONCLUSIONES



Las competencias laborales se relacionan con oficios y por extensión se aplican a profesiones de tipo universitario

El modelo educativo vigente de las Instituciones de Educación Superior de Guayaquil

La práctica curricular no propicia el aprendizaje a partir de la construcción y reconstrucción del conocimiento y aplicaciones concretas