



Los emprendimientos desarrollados en base al crédito asociativo otorgado por el MIES y su influencia el sector rural

Ing. Klever Morales Pazmiño Mgs.

Objetivo de la investigación

La investigación tiene como objetivo de determinar el grado de incidencia del crédito de desarrollo humano que otorga el Ministerio de Inclusión Económica y Social (MIES) en el sector Rural.



BONO DE DESARROLLO HUMANO

- Transferencia monetaria mensual de USD 50 que está condicionada al cumplimiento de requisitos establecidos por el Viceministerio de Aseguramiento y Movilidad Social, y que lo reciben los representantes de los núcleos familiares (de preferencia a la mujer que consta como jefe de núcleo o cónyuge) que se encuentran bajo la línea de pobreza establecida por el Ministerio de Coordinación de Desarrollo Social de acuerdo a los resultados obtenidos del Registro Social.



Los PTC cubren 25 millones de familias (cerca de 113 millones de personas) en América Latina y el Caribe

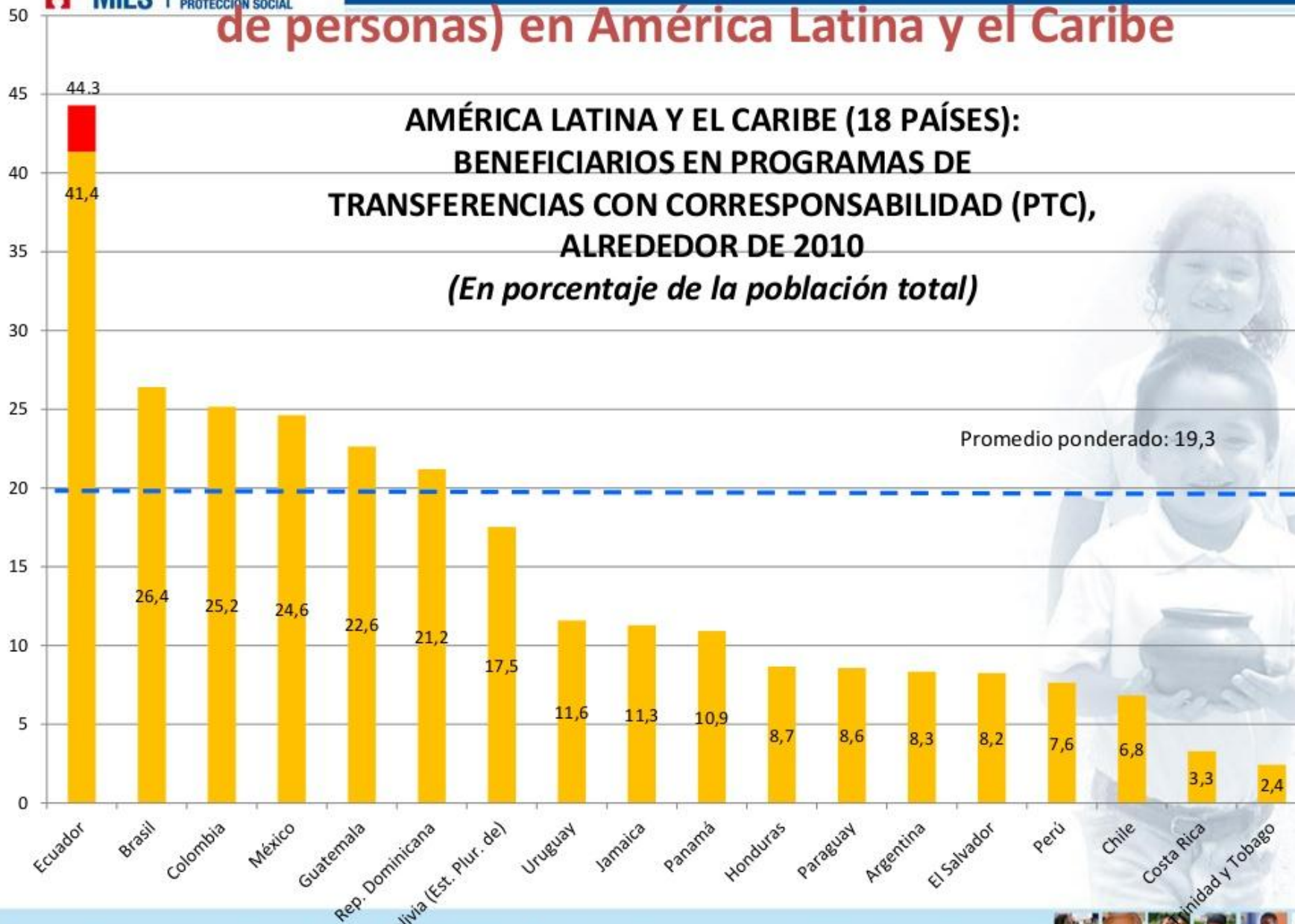

Fuente: Elaboración propia, sobre la base de CEPAL, Base de datos de programas de transferencias condicionadas.





Evolución del Bono de Desarrollo Humano

Se implementa como "bono solidario" para compensar la eliminación de los subsidios en gas y electricidad. Las madres de familia pobres recibían \$ 15,10 y los ancianos y discapacitados \$ 7,60. **Beneficiarios: 1 200 000**



1998

Jamil Mahuad

El bono disminuyó en un 24% para las madres de familia pobres (\$ 11,50); y un 8% para ancianos y discapacitados (\$ 7).



2000

Gustavo Noboa

En mayo se reestructura bajo el nombre de "Bono de Desarrollo Humano" y se combina con el programa de beca escolar. Aumenta a \$ 15 para las madres de familia pobres y a \$ 11,5 para ancianos y discapacitados. **Beneficiarios: 1 000 000**



2003

Lucio Gutiérrez

Se incrementa a \$ 30. Madres de familia pobres, ancianos y discapacitados reciben la misma cantidad. **Beneficiarios: 1 270 000**



2007

Rafael Correa

Sube a \$ 35. Madres de familia pobres, ancianos y discapacitados reciben la misma cantidad. **Beneficiarios: 1 662 000**



2009

Rafael Correa

Aumenta a \$ 50. Madres de familia pobres, ancianos y discapacitados reciben la misma cantidad. **Beneficiarios a octubre: 1 916 000**



2013

Rafael Correa

Aumenta a \$ 50. Madres de familia pobres, ancianos y discapacitados reciben la misma cantidad. **Beneficiarios a Abril: 1 030 862**



2017

Crédito de Desarrollo Humano

- El Crédito de Desarrollo Humano está dirigido a promover líneas de financiamiento para establecer mecanismos y estímulos de apoyo a programas de carácter productivo orientados a contribuir a la estrategia de superación de la pobreza de personas y hogares destinatarios del Bono de Desarrollo Humano y Pensiones.



- Los usuarios del Bono de Desarrollo Humano y Pensiones tienen la oportunidad de recibir las transferencias anticipadas de un año con carácter de un crédito en condiciones preferenciales, el mismo que se denomina Crédito de Desarrollo Humano. Esto ha permitido a un segmento de la población, tradicionalmente excluido del mercado financiero, acceder a estos servicios y utilizar los recursos en iniciativas productivas que les permitan mejorar sus ingresos, disminuir la dependencia de las transferencias monetarias; y, consecuentemente mejorar su calidad de vida.

Evolución del Crédito de Desarrollo Humano

EVOLUCION MENSUAL DEL CREDITO DESARROLLO HUMANO - CDH

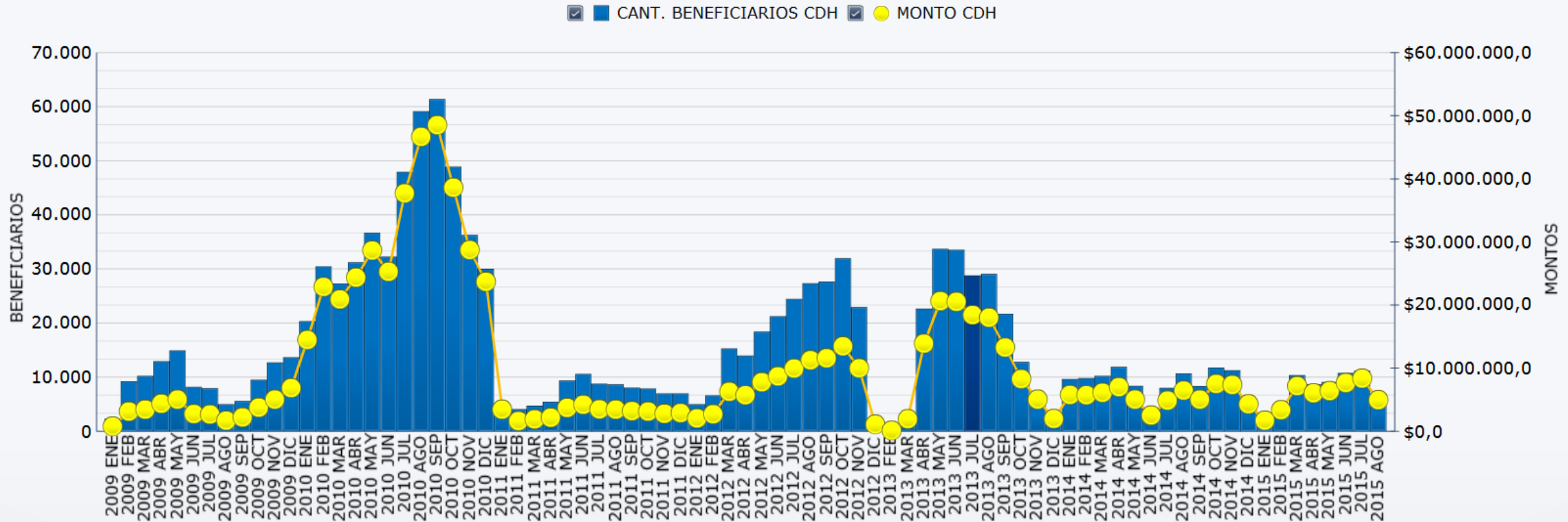



**DESTINO DE CREDITOS DESARROLLO HUMANO
2013 JUL**

| DESCRIPCIÓN | MONTO CDH |
|--|------------|
| COMERCIO | 567.362,00 |
| FABRICACION DE PRODUCTOS METALICOS, MAQUINARIA Y | 341,00 |
| FABRICACION DE PRODUCTOS MINERALES NO METALICOS | 1.362,00 |
| FABRICACION DE PRODUCTOS QUIMICOS, DERIVADOS DE | 4.767,00 |
| INDUSTRIA MANUFACTURERA | 9.540,00 |
| INDUSTRIA Y PRODUCTOS DE LA MADERA | 1.363,00 |
| PESCA DE ALTURA Y COSTERA | 2.384,00 |
| PRODUCCION AGROPECUARIA | 185.784,00 |
| SERVICIOS DE VETERINARIA | 340,00 |
| SERVICIOS PERSONALES Y DE LOS HOGARES | 2.723,00 |
| TEXTILES, PRENDAS DE VESTIR E INDUSTRIAS DEL CUERO | 27.778,00 |

CREDITO DE DESARROLLO HUMANO AÑO 2016

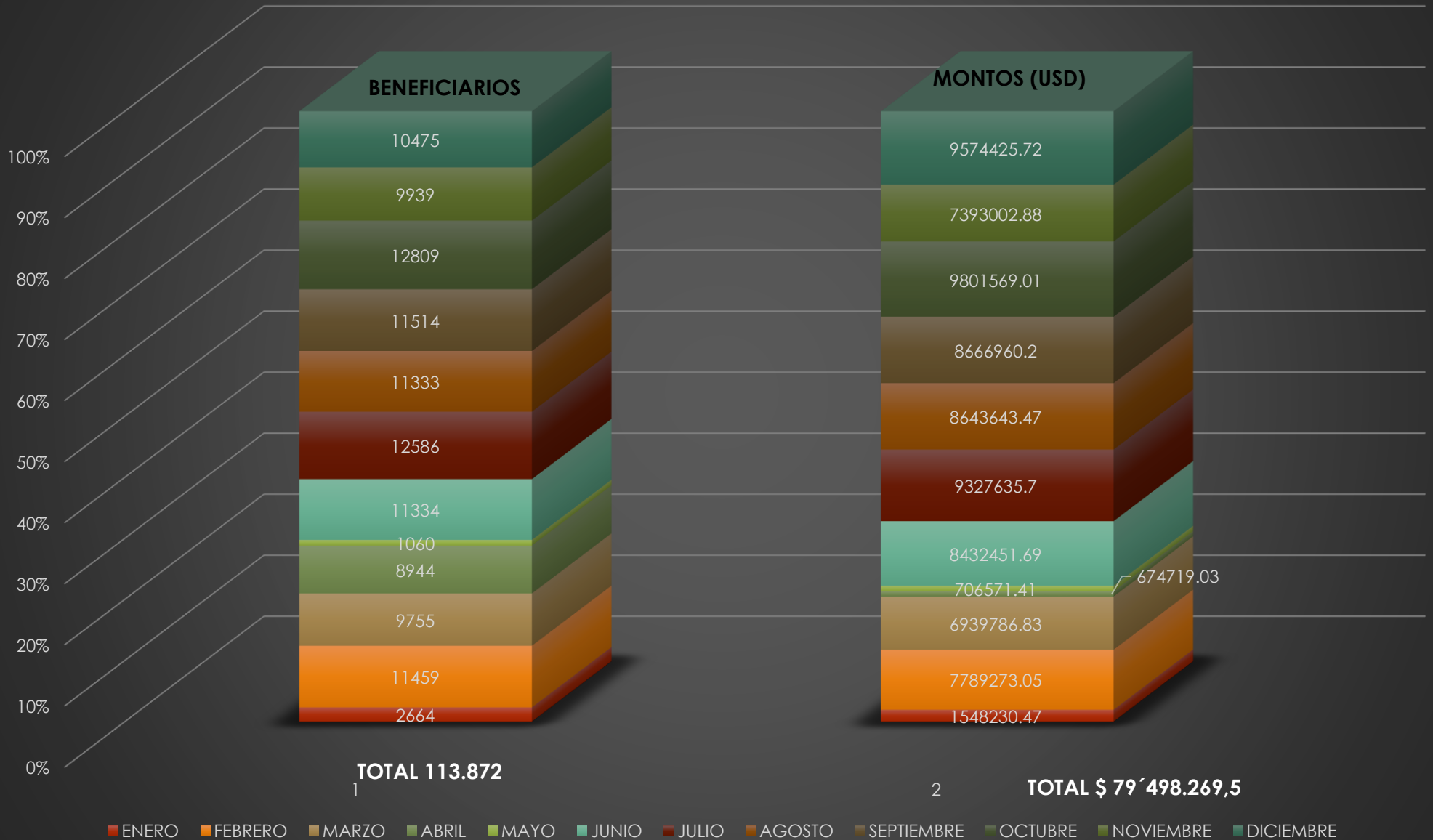

PROPENSIÓN EN PRIMER TRIMESTRE 2017

Total: Año 2017 - Mes Todos

| Total Beneficiarios | Monto (usd) |
|---------------------|---------------|
| 22.440 | 15.304.402,97 |

Sexo

Hombre



1.747
7,79%

Mujer



20.693
92,21%

Etnia

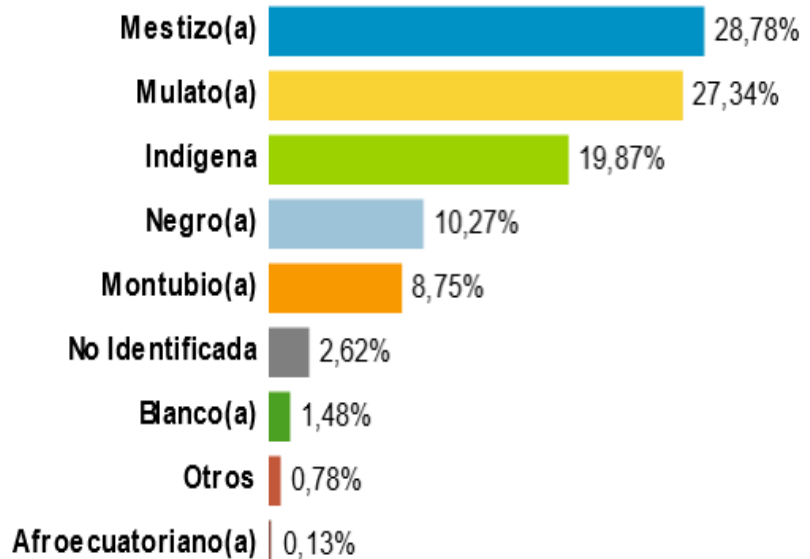

Tipo de beneficiario

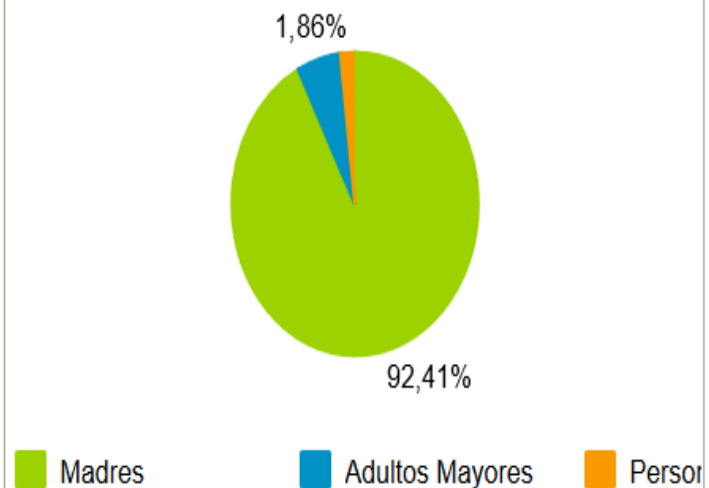

Urbano/Rural

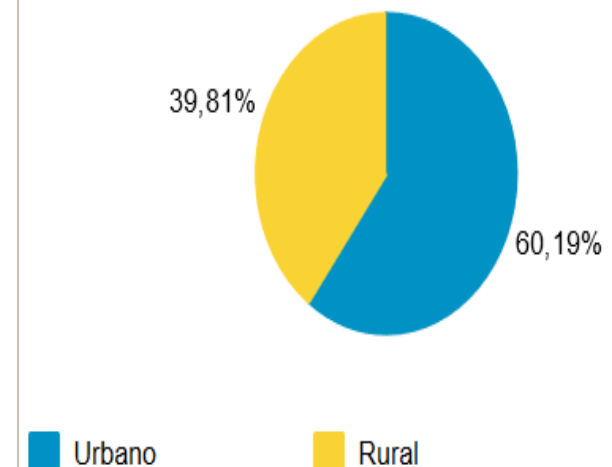

Analítica

- Una investigación preliminar** en el centro del país en la provincia de Tungurahua ha estudiado el comportamiento de los emprendimientos (CDH) por nivel de ingresos, teniendo que aquellos resultados entre Excelentes y Buenos llegan a representar el 60 %. Del total, tenemos que 156 emprendimientos gozan de un resultado entre Excelentes y Buenos. El rango de ingresos promedios mensuales de \$50 y 85 emprendimientos catalogados (regulares) representa un 17 % de los beneficiarios. Sin embargo, el 23 % de los emprendimientos muestran efectos deficientes, pues estos beneficiarios tienen ingresos que no superan el valor de 50 dólares mensuales, equivalentes al BDH que el gobierno ecuatoriano entrega a los favorecidos.



| Nivel Satisfacción | Hombre | | | Mujer | | |
|--------------------|----------|--------------|-------------------|------------|---------------|-------------------|
| | Número | % | Ingresos Mes (\$) | Número | % | Ingresos Mes (\$) |
| Excelente | 3 | 1.1 % | 525.9 | 92 | 35.2 % | 16 658.44 |
| Bueno | 0 | 0.0 % | 0.00 | 61 | 23.4 % | 6 449.76 |
| Regular | 1 | 0.4 % | 80.67 | 44 | 16.9 % | 3 022.54 |
| Deficiente | 3 | 1.1 % | 22 | 57 | 21.8 % | 858.65 |
| Total | 7 | 2.7 % | 628.57 | 254 | 97.3 % | 26 989.39 |



Investigación realizada en la Provincia de Morona Santiago

Sector Productivo

40 respuestas

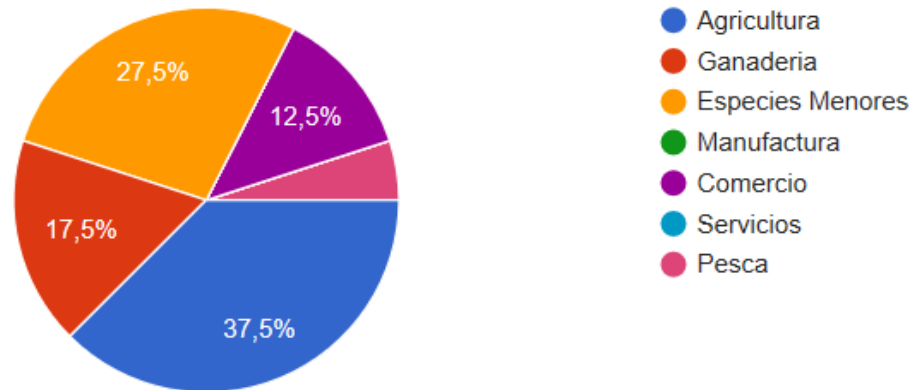

Resultados

| Emprendimiento | Madres | | Estado del Emp. | |
|------------------|--------|------|-----------------|---------------|
| | Número | % | Existentes | No existentes |
| Agricultura | 15 | 37,5 | 13 | 2 |
| Ganaderia | 7 | 17,5 | 5 | 2 |
| Especies Menores | 11 | 27,5 | 9 | 2 |
| Manufactura | 2 | 5 | 1 | 1 |
| Comercio | 3 | 7,5 | 3 | 0 |
| Pesca | 2 | 5 | 2 | 0 |
| TOTAL | 40 | 100 | 33 | 7 |
| | | % | 82,5 | 17,5 |

| Nivel Satisfacción | Madres | | Ingreso |
|--------------------|--------|-----|----------|
| | Número | % | Mes (\$) |
| Excelente | 11 | 33 | 2353,91 |
| Bueno | 7 | 21 | 28941,23 |
| Regular | 6 | 18 | 1236,49 |
| Deficiente | 9 | 27 | 406,72 |
| TOTAL | 33 | 100 | 30584,44 |



CONCLUSIONES

- Se demuestra que el CDH si genera una actividad economía en el sector Rural por medio de los emprendimientos desarrollados por los beneficiarios del Bono de Desarrollo Humano.
- En la provincia de Morona Santiago la mayor cantidad de créditos están destinados a la agricultura que es el medio de sustento diario de esta población.





2^o Congreso Internacional
ADMINISTRACIÓN
de
EMPRESAS



22, 23, 24, 25
Mayo 2017
Universidad Católica de Cuenca
Cuenca - Ecuador

GRACIAS