

Relevancia del Modelo de Salud Familiar en la Atención Integral Infantil

**PRIMER CONGRESO INTERNACIONAL
DE DESARROLLO INFANTIL:**

Logros y Desafíos para la Atención Integral de la Niñez



- ❑ DIANA VÁSQUEZ ORJUELA
- ❑ Mg. En Educación
- ❑ Universidad Católica de Temuco
- ❑ dcvasquezo@hotmail.com

INTRODUCCIÓN

- *Alma Ata*: “La salud, estado de completo bienestar físico, mental y social, y no solamente la ausencia de afecciones o enfermedades, es un derecho humano fundamental y que el logro del grado más alto posible de salud es un objetivo social sumamente importante en todo el mundo, cuya realización exige la intervención de muchos otros sectores sociales y económicos, además del de la salud.” (OMS, 1978)
- *Carta de Ottawa*: “la salud se crea en el contexto de la vida cotidiana” (OMS, 1986)

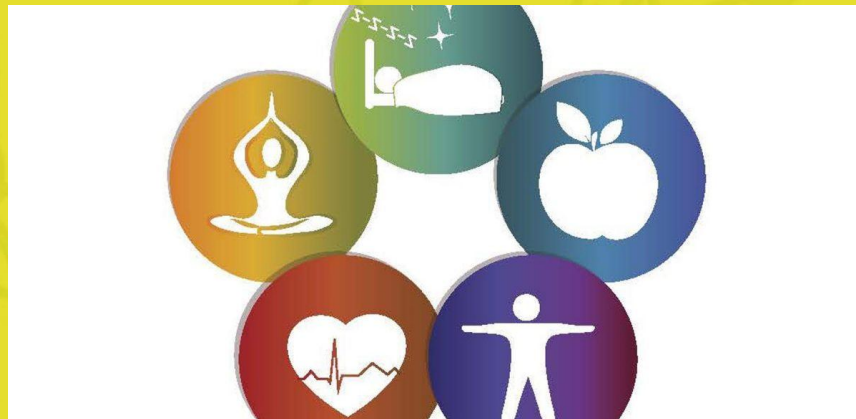

**PRIMER CONGRESO INTERNACIONAL
DE DESARROLLO INFANTIL:**

Logros y Desafíos para la Atención Integral de la Niñez

INTRODUCCIÓN

“La atención de salud debe ser un proceso integral y continuo que centre su atención en las personas y sus familias: que priorice actividades de promoción de la salud, prevención de la enfermedad y se preocupe de las necesidades de salud de las personas y comunidades, entregándoles herramientas para su autocuidado. Su énfasis radica en la promoción de estilos de vida saludables; en fomentar la acción intersectorial y fortalecer la responsabilidad familiar y comunitaria, a fin de mejorar las condiciones de salud.” (Minsal, Chile)

**PRIMER CONGRESO INTERNACIONAL
DE DESARROLLO INFANTIL:**

Logros y Desafíos para la Atención Integral de la Niñez

MODELO DE SALUD FAMILIAR

Es un modelo de atención de salud que para funcionar necesita de un equipo de profesionales motivados comprometidos con conocimientos y habilidades específicas en el tema de familia.

Permite conocer profundamente el entorno de las personas.

Permite comprender las diferentes situaciones en que viven las familias y los individuos.

Está comprometido con la persona, se considera parte de una red comunitaria y de salud.

Este modelo favorece la mejor utilización de los recursos familiares, logrando que las acciones de salud generen un mayor impacto en relación a la promoción y prevención de la salud

PRIMER CONGRESO INTERNACIONAL DE DESARROLLO INFANTIL:

Logros y Desafíos para la Atención Integral de la Niñez

MODELO DE SALUD FAMILIAR

Función
biológica

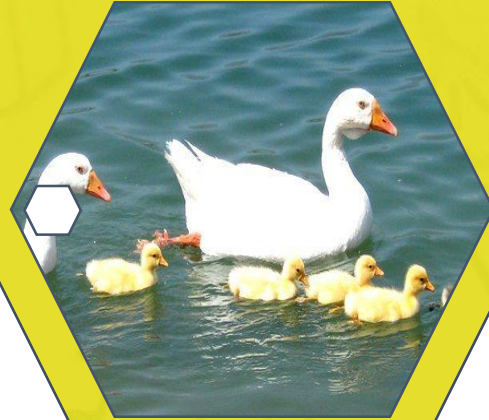

Función
solidaria o
afectiva

Función
protectora



Función
económica



Función
educativa



**PRIMER CONGRESO INTERNACIONAL
DE DESARROLLO INFANTIL:**

Logros y Desafíos para la Atención Integral de la Niñez

CICLO VITAL FAMILIAR

Formación
de la pareja

Crianza
inicial de los
hijos/as

Familia con
hijos/as
preescolares

Familia con
hijos/as
escolares

Familia con
hijos/as
adolescentes

Plataforma
De
Lanzamiento

Familia de
edad media

Familia
anciana

**PRIMER CONGRESO INTERNACIONAL
DE DESARROLLO INFANTIL:**

Logros y Desafíos para la Atención Integral de la Niñez

CRISIS NORMATIVAS



Abrir una relación de dos para crearle espacio, primero a la madre (el primer hijo), y luego a los otros hijos.



El tiempo que se dedica a los hijos y el tiempo que la pareja tiene para sí (tensión abierta o encubierta).

El tiempo que se dedica al trabajo y el conflicto con el tiempo necesario para el desarrollo de los hijos. El conflicto por fuerza en el caso de la mujer trabajadora.

La planificación y el control de la natalidad.



El espacio que se ocupa en la casa, en el colegio o con amigos, pasa a ser una fuente de conflicto.

El espacio que se ocupa en la casa, en el colegio o con amigos, pasa a ser una fuente de preocupación y posible conflicto para la familia.

La preocupación por los hijos y por el trabajo, pueden convertirse en obstáculos para la satisfacción sexual satisfactoria dentro de la pareja.

CRISIS NO NORMATIVAS

PRIMER CONGRESO INTERNACIONAL DE DESARROLLO INFANTIL:

Logros y Desafíos para la Atención Integral de la Niñez

CASO

1. M. A. (35 años), de nacionalidad haitiana, llegó a Chile hace 4 meses junto con sus 2 hijas, J. (3 años) y P (4 años), quienes asisten regularmente a un jardín estatal. Con la llegada del invierno, han sido diagnosticadas con bronquitis en 2 ocasiones, presentando fiebre y congestión nasal, por lo cual las docentes del jardín le han pedido a M. A. por favor no llevarlas. El pasado viernes, una vecina llamó a carabineros por escuchar el llanto constante de las niñas, ellos se percataron de la ausencia de la madre y finalmente las llevan a un hogar del SENAME.



**PRIMER CONGRESO INTERNACIONAL
DE DESARROLLO INFANTIL:**

Logros y Desafíos para la Atención Integral de la Niñez

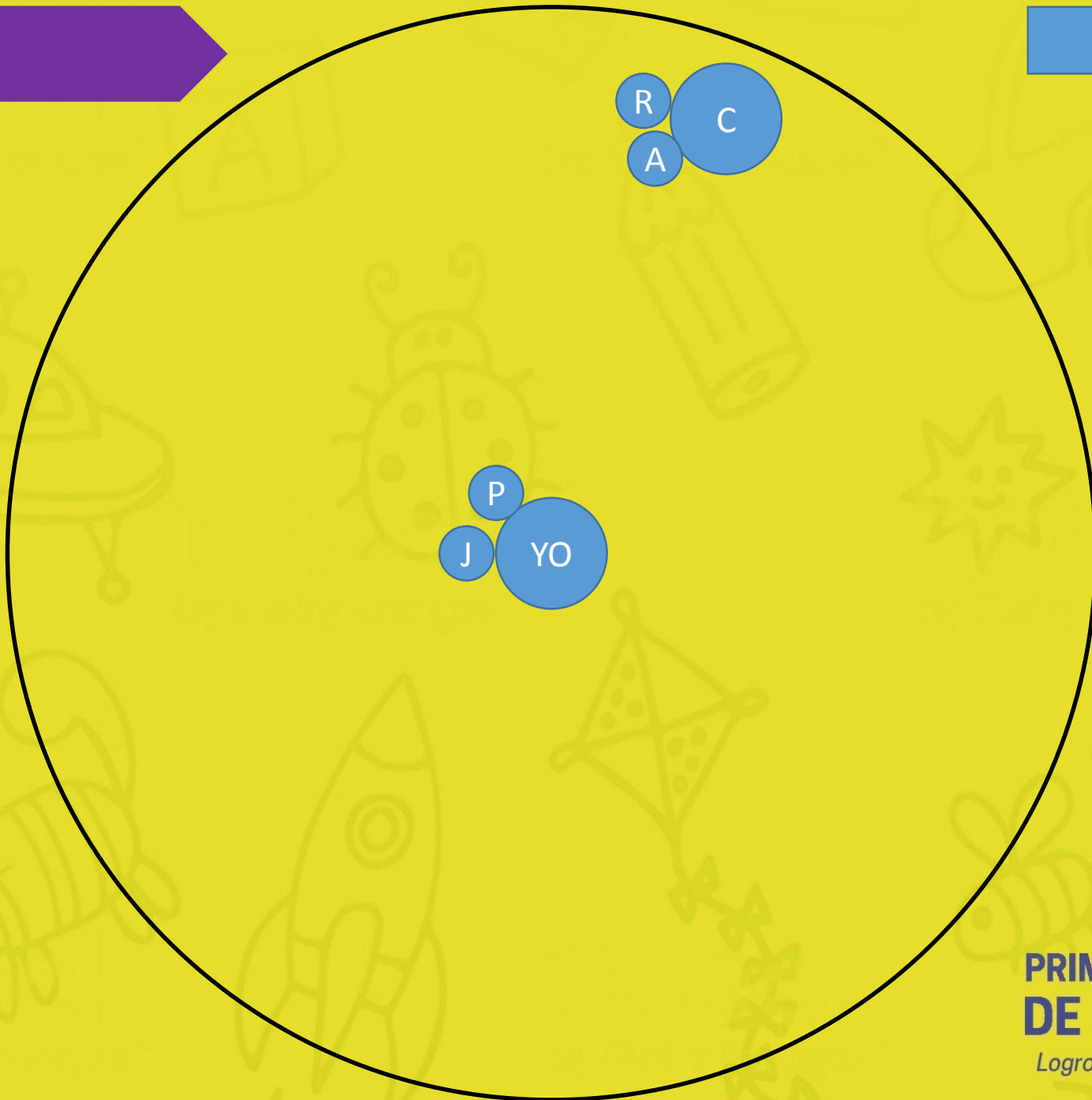

CASO

MAPA DE REDES

FAMILIA

AMIGOS

Iglesia

jardín

Empleador

TRABAJO/ESTUDIO

COMUNIDAD

**PRIMER CONGRESO INTERNACIONAL
DE DESARROLLO INFANTIL:**

Logros y Desafíos para la Atención Integral de la Niñez

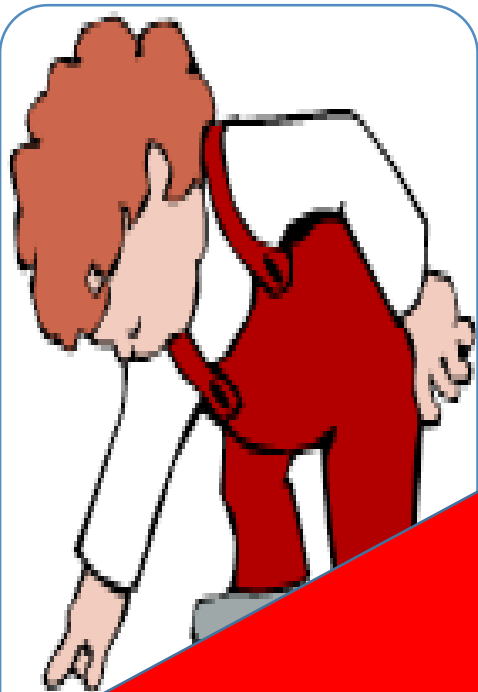

El tiempo que se dedica a la crianza puede entrar en conflicto con el tiempo que se dedica a uno mismo para sí (tensión abierta o encubierta).

El tiempo que se dedica a la crianza de los hijos puede entrar en conflicto con el tiempo necesario para el desarrollo personal. Esto se da con mayor frecuencia en mujeres trabajadoras - jefa de familia.

El tiempo que se dedica a la crianza depende del número de hijos y las medidas de control de la natalidad.

CRISIS NO NORMATIVAS

CASO

JARDÍN

- CULTURA
- LENGUAJE
- GASTRONOMÍA
- PREVENCIÓN DE ENFERMEDADES
- JORNADAS DE INTEGRACIÓN ENTRE PADRES

IGLESIA

- TALLERES DE FORTALECIMIENTO DE REDES
- CAMPAÑAS DE RECOLECCIÓN DE ALIMENTOS, ROPA y OTROS
- VOLUNTARIADO

FUNDACIÓN

- CLASES DE ESPAÑOL
- ASESORÍA LEGAL

CESFAM

- INSCRIBIRLA EN ÉL
- ATENCIÓN A LA BRONQUITIS



**PRIMER CONGRESO INTERNACIONAL
DE DESARROLLO INFANTIL:**

Logros y Desafíos para la Atención Integral de la Niñez

CASO

MAPA DE REDES

FAMILIA

AMIGOS

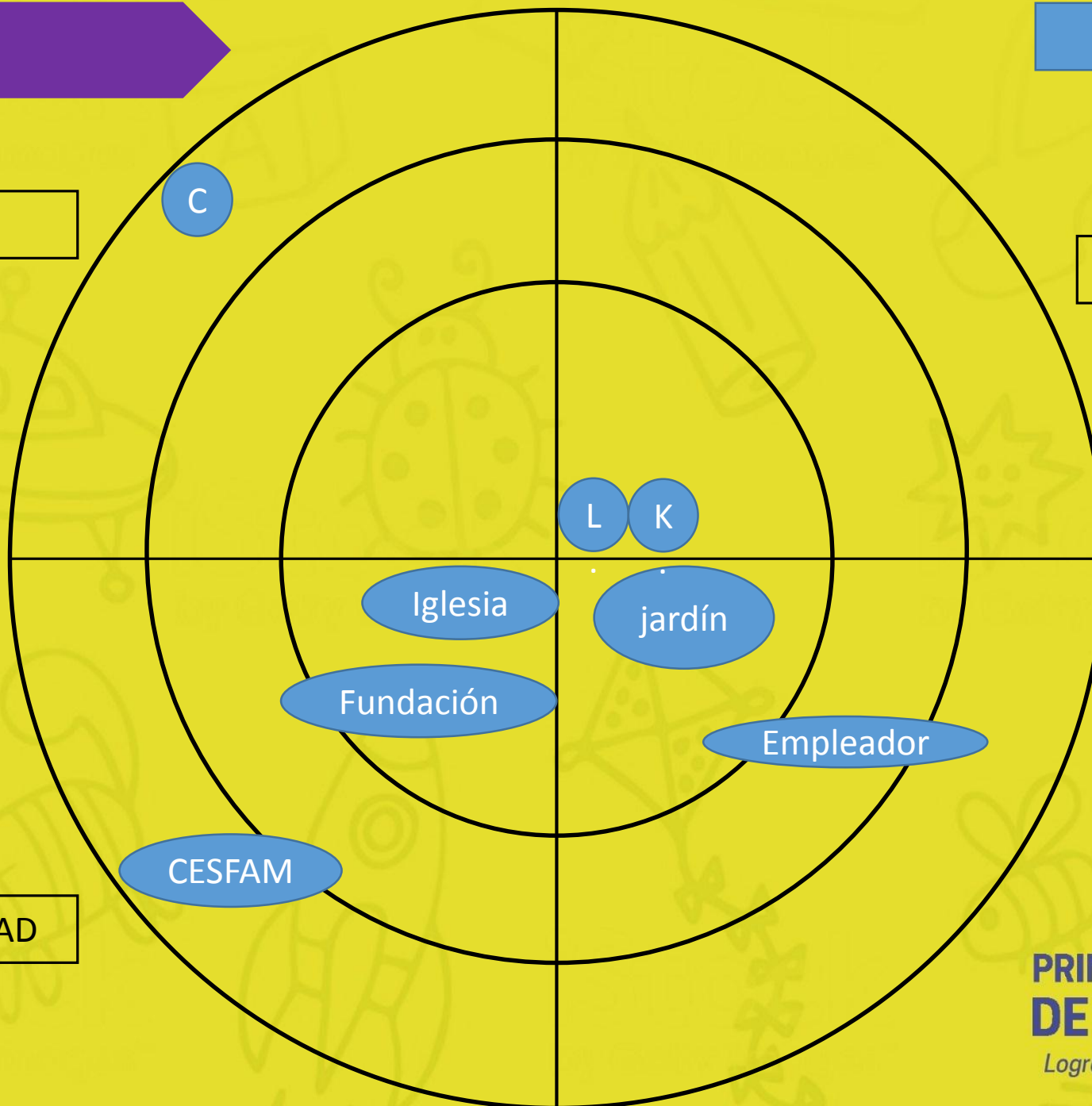

COMUNIDAD

TRABAJO/ESTUDIO

**PRIMER CONGRESO INTERNACIONAL
DE DESARROLLO INFANTIL:**

Logros y Desafíos para la Atención Integral de la Niñez

CONCLUSIONES



**PRIMER CONGRESO INTERNACIONAL
DE DESARROLLO INFANTIL:**

Logros y Desafíos para la Atención Integral de la Niñez

- Ingresa a:
- www.cidecuador.com
- Al finalizar este evento podrás encontrar esta presentación en su respectiva página web.



PRIMER CONGRESO INTERNACIONAL DE DESARROLLO INFANTIL:

Logros y Desafíos para la Atención Integral de la Niñez