



## **Análisis del desarrollo empresarial en el sector cacaotero del Cantón Vinces de la Provincia de los Ríos**

**Autores: Jorge Meza; Melvin López ; Teresa Meza**

UNIREMINGTON

Ciim

CIDE

CET-BOLIVIA

# DE V CONGRESO INTERNACIONAL INVESTIGACIÓN

23, 24 Y 25 DE FEBRERO DE - Santa Elena / Ecuador

## Los Ríos



## Vinces

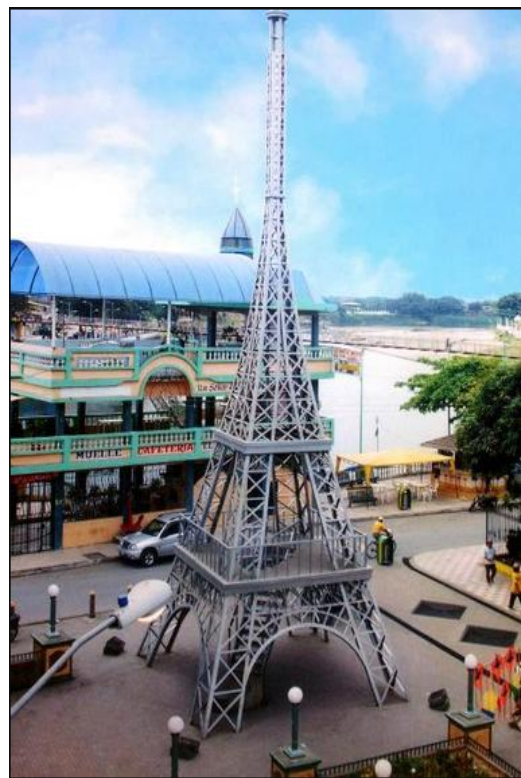

## Problemática



- No evidenciándose la existencia de un instrumento que permita evaluar en su conjunto los factores de desarrollo de la cadena productiva del cacao, en el cantón Vinces



### La Teorías de Organización, Instituciones y Distorsiones de los Mercados

Conocer el rol fundamental de los agentes económicos para alcanzar un desarrollo local

### Las Teorías Eclécticas o Multifactoriales

El desarrollo económico necesita de la implementación de varios factores.  
Los activos dentro de un área geográfica es el elemento principal para el desarrollo local

### Economía Social

La convergencia de factores estructuralmente de los sistemas educativo, económico, político, del gobierno y de la organización institucional hace efectivo el vínculo entre el conocimiento científico-tecnológico y la base productiva de una economía



## ASPECTOS METODOLOGICOS

Ubicación Geográfica	Cantón Vinces
Tipo de Investigación	Cualitativa
Diseño de la investigación	Descriptivo - Transeccional
Métodos empleados	Análisis - Síntesis
Técnicas de captación de datos	Revisión documental -Matriz PEST Secundarias(Magap, Inec, GAD Provincial- Cantonal )
Fuentes	
Población	Sector productivo del cantón Vinces
Periodo de levantamiento	Años 2016-2017



UNIREMINGTON Ciiin CIDE CET-BOLIVIA

# V CONGRESO INTERNACIONAL DE INVESTIGACIÓN

23, 24 Y 25 DE FEBRERO DE - Santa Elena / Ecuador

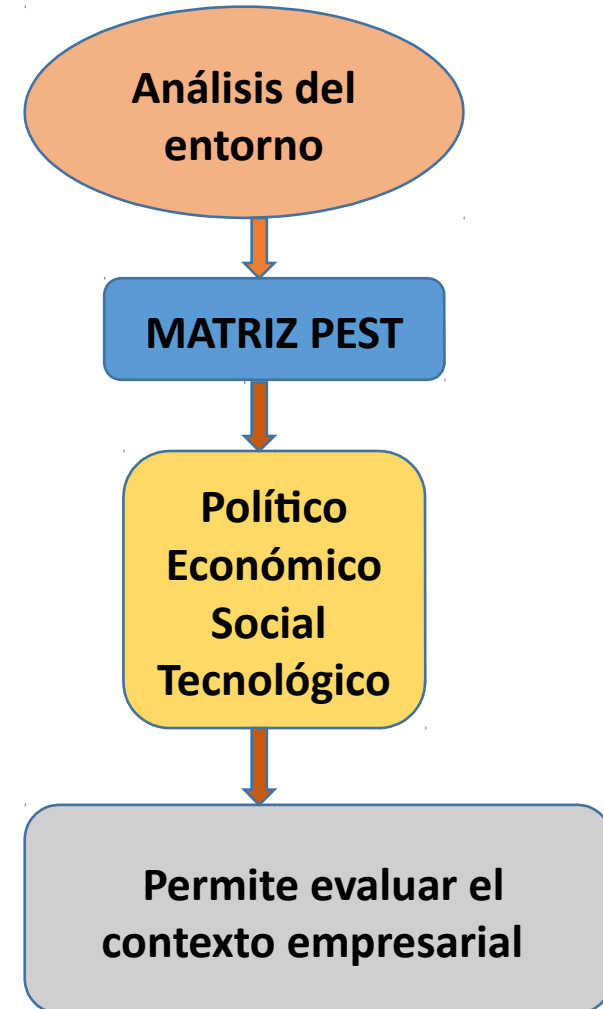





# V CONGRESO INTERNACIONAL DE INVESTIGACIÓN

23, 24 Y 25 DE FEBRERO DE - Santa Elena / Ecuador

Perfil Pest	Factores	Muy negativo	Negativo	Indiferente (neutra)	Positivo	Muy Positivo
ECONÓMICOS	El sector agrícola contribuyo en el 2015 con 8% al PIB en crecimiento					X
	EL VAB Cantonal es del 4% de Aportación del cantón. Ubicandolo en 8 puesto a nivel provincial			X	X	
	EL 59% del PEA ocupada pertenece al sector primario.				X	
	La actividad económica principal es las Ventas con 44 millones en el Comercio al por Mayor y menor con una participación del 54%.			X	X	
	la tasa de empleo es del 13%	X			X	
	La tasa de subempleo 74%	X		X		
	La tasa de desempleo en 13%.	X			X	
	Diversidad de producción agropecuaria con 4 cadenas productivas				X	
	17 centros de Acopio de los principales producto. 4 de ello de cacao orgánico				X	
	Plantas artesanales de cacao con valor agregado				X	
	La institución financiera que ofrecen créditos es el Banco Pichincha con 53% y Ban Ecuador en un 25%.				X	
	La Agricultura es la tercera línea de crédito con participación del 21%.				X	





# V CONGRESO INTERNACIONAL DE INVESTIGACIÓN

23, 24 Y 25 DE FEBRERO DE - Santa Elena / Ecuador

Perfil Pest	Factores	Muy negativo	Negativo	Indiferente (neutro)	Positivo	Muy Positivo
<b>SOCIALES</b>	Densidad demográfica de 102.8 habitantes por km <sup>2</sup> .			x	x	
	Población joven con una edad media de 28 años.				xx	
	La Movilidad Sociales de tipo laboral y educativa en un 60%.		x	x		
	La tendencia laboral en las mujeres en un 18% sector terciario.		x	x		
	La tendencia laboral en los hombres en 82% en el sector primarios					xx
	Cobertura del Sistema de Educación Pública en un 93%.					xx
	Reducción de la tasas de analfabetismo del 2001 al 2010 en un 3.2%.		xx			
	Las condiciones de vida con la reducción de la pobreza en un 10% (1990-2010)		x			x
	La cobertura de salud es de 4% de total de los establecimientos de la provincia.		x			x
	El estilo de vida de la población es tradicional en valorar la naturaleza y el fomento al aprendizaje permanente.					xx
	Tejido Social de 124 Organizaciones Agrícolas organizadas.					xx
	Cuenta con 3 Emprendimientos Asociativo en base al Cacao con nivel de exportación.					x

  
**V CONGRESO INTERNACIONAL DE INVESTIGACIÓN**
  
 23, 24 Y 25 DE FEBRERO DE - Santa Elena / Ecuador

Perfil Pest	Factores	Muy negativo	Negativo	Indiferente (neutro)	Positivo	Muy Positivo
<b>POLÍTICO</b>	Estabilidad Política				XX	
	Cuenta con un Plan de Desarrollo y Ordenamiento Territorial					XX
	Cuenta con aprobación y ejecución de proyectos (Planta de tratamiento de agua potable, terminal terrestre municipal, mercado y pasos laterales)				XX	
	Cuenta Presupuesto asignado y en ejecución por el estado				XX	
	Políticas Sociales de Orden nacional					XX







# V CONGRESO INTERNACIONAL DE INVESTIGACIÓN

23, 24 Y 25 DE FEBRERO DE - Santa Elena / Ecuador

Perfil Pest	Factores	Muy negativo	Negativo	Indiferente (neutro)	Positivo	Muy Positivo
TECNOLÓGICAS	Uso de celular en un 50.7 % con cobertura de las principales operadoras como CLARO, CNT, MOVISTAR					
	Uso de internet en un 7% .		X		X	
	Apoyo de capacitación, asesoría técnica de Instituciones públicas y privadas como: PRO-ECUADOR, El MAGAP, MIEES, EPS, ANECACAO entre otras.					XX
	Cuenta con Centros de Investigación existentes en la provincia para la transferencia de conocimientos y tecnología como el INIAP.					XX



## CONCLUSION

- Se evidencia el desarrollo del sector primario en la cadena productiva del cacao
- Existen potenciales oportunidades para una inversión que contribuya al desarrollo del sector cacaotero de Vinces

