

PORTAFOLIO

IV CONGRESO
INTERNACIONAL DE
**EDUCACIÓN
EMOCIONAL:**
APLICADA AL DESARROLLO
INFANTIL INTEGRAL

Avances y estrategias en tiempos de COVID 19



PRESENTACIÓN

El Centro de Investigación y Desarrollo Ecuador (CIDE) y el Centro de Estudios Transdisciplinarios (CET) Bolivia, con el aval académico del Instituto Superior Tecnológico Paulo Emilio Macias y carrera de desarrollo infantil integral y el auspicio de la Universidad de Baja California, convocan a todos los profesionales y estudiantes de desarrollo infantil, psicología y educación y carreras afines a nivel nacional e internacional a participar en el 4TO CONGRESO INTERNACIONAL DE EDUCACIÓN EMOCIONAL: APLICADA AL DESARROLLO INFANTIL INTEGRAL, Avances y estrategias en tiempos de COVID 19, que se llevará a cabo los días 23, 24 y 25 de agosto 2021 bajo plataforma virtual Zoom Cloud Meeting.

Este congreso es un espacio de intercambio sobre las prácticas, metodologías, conocimientos e investigaciones en el ámbito de la neurociencia y educación y el desarrollo infantil. Surge con el fin de debatir las temáticas más relevantes del área que adquieren principal importancia en la actualidad.

OBJETIVOS

- Apertura de espacios de reflexión compartida, para el intercambio y discusión de ideas, actividades, experiencias y proyectos entre personas, grupos e instituciones interesadas en superar los paradigmas actuales de la educación.
- Proyectar y analizar, propuestas educativas innovadoras que promuevan el aprendizaje creador, el trabajo cooperativo, el diálogo abierto y respetuoso y la convivencia pacífica e inclusiva.
- Promover la investigación y experiencias innovadoras inter y transdisciplinarias para cambiar los planes y programas educativos de las instituciones.

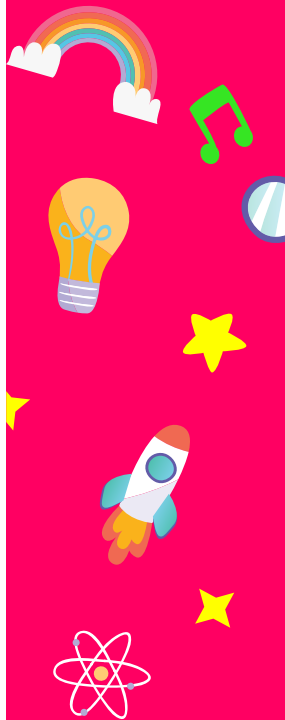

ALINEACIÓN

Objetivo(s) Desarrollo Sostenible – UNESCO:

Garantizar una educación inclusiva, equitativa y de calidad y promover oportunidades de aprendizaje durante toda la vida para todos

Objetivo(s) Plan Nacional de Desarrollo (Plan Nacional toda una vida) – ECUADOR:

Garantizar una vida digna con iguales oportunidades para todas las personas.

ÁREAS DEL CONOCIMIENTO

- Las discalculias en la etapa escolar.
- La dislexia del desarrollo.
- Dificultades en la comprensión lectora.
- Aportes de la evaluación neurosicolopedagogía para la detección de dificultades del aprendizaje.
- Prevención de los trastornos de lectura y escritura.
- La Psicomotricidad en la educación inicial como factor de prevención de las dificultades del aprendizaje.
- Violencia escolar estrategias para prevención de trastornos de conducta.
- Los padres, maestros, psicólogos y el TDHA.
- La separación temprana madre hijo. Efectos en el vínculo y desarrollo cerebral.
- Parámetros de inclusión educativa de acuerdo al coeficiente intelectual.
- La enseñanza- aprendizaje a la luz de la neurociencia.
- Educación emocional.
- Inteligencia emocional.
- Covid-19: Preparación y respuesta educativa





Línea de Investigación:

- Neurociencias
- Desarrollo infantil integral
- Educación

MODALIDAD ACADÉMICA

Conferencias Magistrales.
Ponencia con publicación de artículo

A que publico va dirigido:

- Este congreso está dirigido a docentes, investigadores, másteres, estudiantes y todos aquellos interesados en el área de ciencias pedagógicas

Los resúmenes de las ponencias deben ser enviados hasta el **30 de julio 2021** y los artículos deben enviarlos hasta el **15 de agosto 2021** al correo del evento: **educacionpa@cidecuador.org**

Publicación en:



CONVOCAN Y ORGANIZAN



Contacto: +593 99 680 0630 // +593 99 680 0656 // 096 803 6752

www.cidecuador.org



proyectocide



TABLA DE PRECIOS DE CONGRESOS Y CURSOS

Centro de Investigación y Desarrollo

PAÍS	Precio en Dólar Americano		Conversión	
	ESTUDIANTES	PROFESIONALES	ESTUDIANTES	PROFESIONALES
 PANAMÁ	\$20	\$40	\$20	\$40
 COLOMBIA	\$10	\$20	33.000 ps	66.000 ps
 PERÚ	\$15	\$30	\$50 sl	\$100 sl
 ECUADOR	\$20	\$40	\$20	\$40
 BOLIVIA	\$13	\$25	\$90 bs	\$175 bs

Tabla de costos para Ponentes

Ponencia por autor (hasta 4 autores)	\$80
Ponencia + Publicación en Latindex (hasta 4 autores)	\$500
Ponencia + Publicación en Scielo (hasta 4 autores)	\$600

DATOS DE LAS CUENTAS

 ECUADOR	 BOLIVIA	 PANAMÁ	 PERÚ	 COLOMBIA
				
Banco Pichincha CIDE S.A. RUC 0992690305001 cuenta corriente #2100146446	Banco Nacional de Bolivia Centro de Estudios Transdisciplinarios Bolivia NIT-184608026 cuenta #1000278439	Banco General Yurema Torres cuenta de ahorro # 0464984127027	Banco de Crédito del Perú Luzmary Castro Herrera DNI: 001281304 cuenta ahorros #19102049427027	BBVA Mario Heimer Flórez Guzmán C.I. 14399870 cuenta de ahorros # 636123887

DATOS PARA PAGOS OTROS PAÍSES



Bryan Steeven Tello Cedeño C.I. 1314414317 - Guayaquil - Ecuador
Remigio Antonio Baque Martínez C.I. 1303689622 - Guayaquil - Ecuador